ZWILGMEYER
zwilgmeyer gmbbayern
Büro Nürnberg: Leitzstraße 52
90461 Nürnberg, Tel. 0911/9460-0
Büro Bamberg: Luitpoldstraße 5a
96052 Bamberg, Tel. 0951/98009-0
Büro Coburg: Lossetalstraße 2
96450 Coburg, Tel. 09561/5520-0
www.zwilgmeyer.de
info@zwilgmeyer.de

GZ: 18512
Auftr.Nr.: 51262 Weiss.
Dat.Bez.: Weiss

Lage- und Höhenplan 1:250

aufgenommen am 14.10. bis 20.12.2022

Einzelne Bäume und Ulmenbaue im Bereich Eisenbahnbrücke ergänzt am 25. und 26.06.2024

Der Lagenanschluß an das Festpunktfeld erfolgte mittels VRS RTK. Alle Höhen beziehen sich auf die amtlichen Festpunkte: 5.0/49.00 (1.0)/49.00 m, NN 1000/1000 (DB-RV) 5.0/49.00 (1.0)/49.00 m, NN 1000/1000 (DB-RV)

Grundgrenzen unverbindlich aus SAGK übernommen.

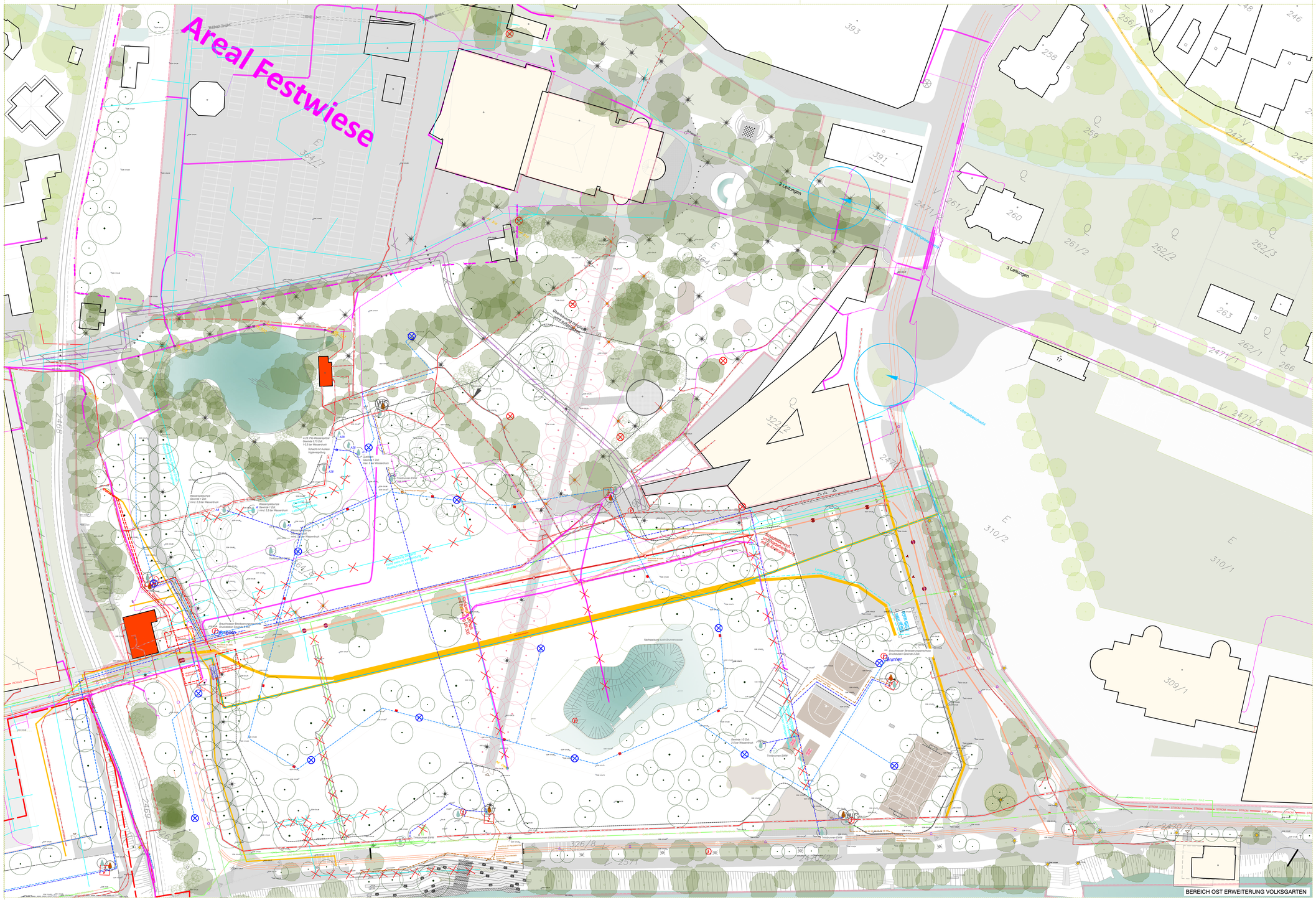
Areal Festwiese
2 Leitungen
3 Leitungen
Wasserbezugsschacht
Wasserbezugsschacht
Wasserbezugsschacht